le *quattro* stagioni del **conservatorio**

4^ EDIZIONE RASSEGNA MUSICALE

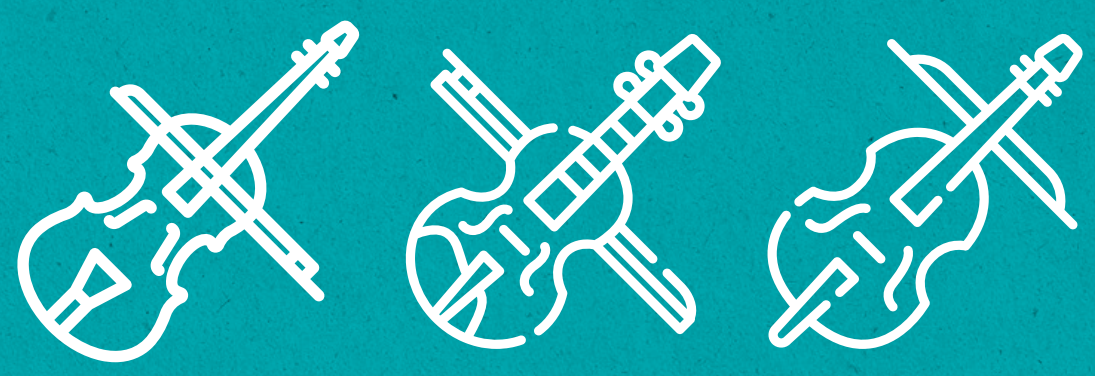

Alzano Lombardo

24 novembre // h. 20.45

Sala Consiliare

Claudia Mallamace (violino)
Daniele Crippa (viola)
Elena Rota (violoncello)

FRANZ SCHUBERT
String Trio D. 481
in Si bemolle maggiore

LUDWIG VAN BEETHOVEN
Serenade op 8 in Re maggiore

PromoSerio
AGENZIA DI PROMOZIONE TERRITORIALE VALSERIANA E VAL DI SCALVE

conservatorio Gaetano Donizetti

Comune di ALZANO LOMBARDO